



PREFEITURA MUNICIPAL DE ARAGUARI
GABINETE DO PREFEITO
ESTADO DE MINAS GERAIS

OFÍCIO 0236/PREF/2025

Araguari, 17 de fevereiro de 2025.

Exmo. Senhor
GIULLIANO SOUSA RODRIGUES
Presidente da Câmara Municipal de Araguari

Assunto: Encaminha Resposta de Requerimento

Senhor Presidente,

1. Cumprimentando-o cordialmente, atendendo solicitação desta Casa Legislativa, vimos por meio deste encaminhar em anexo a resposta do requerimento abaixo mencionado:

- **DATA: 04/02/2025 - REQUERIMENTO: 174/2025 - OFÍCIO: 175/2025**
ASSUNTO: "Solicita ajuste no retorno localizado na Avenida Batalhão Mauá, entre a Avenida Coronel José Ferreira Alves e a Rua Dona Adelaide."
Vereador(es) autoria: **MARIA CECÍLIA DE ARAÚJO.**

2. Sem mais para o momento, colocamo-nos à inteira disposição de Vossa Excelência para qualquer outro esclarecimento que venha a se fazer necessário, reiterando protestos de elevada estima e consideração.

Atenciosamente,

RENATO CARVALHO FERNANDES
Prefeito Municipal de Araguari



0236



PREFEITURA MUNICIPAL DE ARAGUARI	
CORRESPONDÊNCIA RECEBIDA	
Em:	17 / 02 / 25
HORÁRIO:	09:02
<i>[Assinatura]</i>	
Secretaria de Governo	

PREFEITURA MUNICIPAL DE ARAGUARI
SECRETARIA MUNICIPAL DE TRÂNSITO, TRANSPORTES E MOBILIDADE URBANA

OFÍCIO 0069/SMTT/2025

Araguari, 12 de fevereiro de 2025.

Exmo. Senhor
RENATO CARVALHO FERNANDES
Prefeito Municipal de Araguari

Assunto: Encaminha resposta de requerimento.

Senhor Prefeito,

Reportamos por meio deste, para encaminhar-lhe resposta de requerimento advindo da Câmara Municipal de Araguari.

DATA: 28/01/2025 - REQUERIMENTO: 174/2025 - OFÍCIO:175/2025

ASSUNTO: Implantação de ajuste no retorno localizado na Avenida Batalhão Mauá, entre a Av. Coronel José Ferreira Alves e a Rua Dona Adelaide

Vereador(es) autoria: Maria Cecília de Araújo

Diante do solicitado esclarecemos que a proposta de ajuste no retorno na avenida Batalhão Mauá, entre a avenida Coronel José Ferreira Alves e a rua Dona Adelaide, foi repassado ao setor técnico da SETTRANS para que verifique as circunstâncias do local, considere as dificuldades de manobra para os motoristas e desenvolva estudo a respeito do que se pede, de forma a propor as ações e as adequações que se fizerem necessárias e pertinentes.

Sem outro particular, colocamo-nos à inteira disposição de Vossa Senhoria, reiterando protestos de elevada estima e consideração.

Atenciosamente,

ELIAS PERPETUO SARAIVA
Secretário Municipal de Trânsito, Transportes e Mobilidade Urbana

Assinado digitalmente por ELIAS PERPETUO SARAIVA, Data: 12/02/25 15:10
Praça Benito Felice, 100 - Paraíso - Araguari - MG - 38.445-132

Código: ea68dff8-a3af-4959-b838-fc1550ff825f



SECRETARIA DE GOVERNO

DATA: 05 / 02 / 2025

PARA:

Secretaria

Ana Lucia Rodrigues Prado

Secretária Municipal de Governo
Prefeitura de AraguariCÂMARA MUNICIPAL DE ARAGUARI
ESTADO DE MINAS GERAIS

Ofício n. 175/2025
Assunto: Solicitação
Serviço: Secretaria

Araguari, 28 de janeiro de 2025.

Senhor Prefeito,

A Câmara Municipal de Araguari, atendendo ao requerimento n. 174/2025, de autoria da VEREADORA MARIA CECÍLIA DE ARAÚJO/PRTB, vem, respeitosamente, solicitar a Vossa Excelência que realize estudos junto à Secretaria Municipal de Trânsito, Transportes e Mobilidade Urbana, no sentido de implantar ajuste no retorno localizado na Avenida Batalhão Mauá, entre a Avenida Coronel José Ferreira Alves e a Rua Dona Adelaide. A referida solicitação se faz necessária devido às dificuldades enfrentadas pelos motoristas ao realizar o retorno no local, principalmente pela presença de pontas longas no traçado atual, que prejudicam o ângulo de giro, tornando a manobra mais difícil e até perigosa, especialmente para veículos de maior porte.

A alteração no desenho do retorno tem como objetivo melhorar a fluidez do trânsito e a segurança dos motoristas e pedestres, permitindo que o giro seja feito com maior facilidade e sem risco de congestionamentos ou acidentes.

Adicionalmente, solicito a implantação de uma faixa amarela de proibição de estacionamento em frente ao referido retorno, visando liberar o espaço necessário para a realização da manobra de maneira segura e eficiente. A proibição de estacionamento no local contribuirá para um fluxo de veículos mais contínuo, sem obstruções, favorecendo o tráfego na via.

Seguem anexas fotografias que ilustram as condições atuais do retorno, reforçando a necessidade da intervenção solicitada.

Na oportunidade, renovamos nossos protestos de elevada estima e consideração.

GIULLIANO SOUSA RODRIGUES
Presidente

DÉBORA DE SOUSA DAU
1ª Secretária

Exmo. Sr.
RENATO CARVALHO FERNANDES
Prefeito do Município de
ARAGUARI – MG



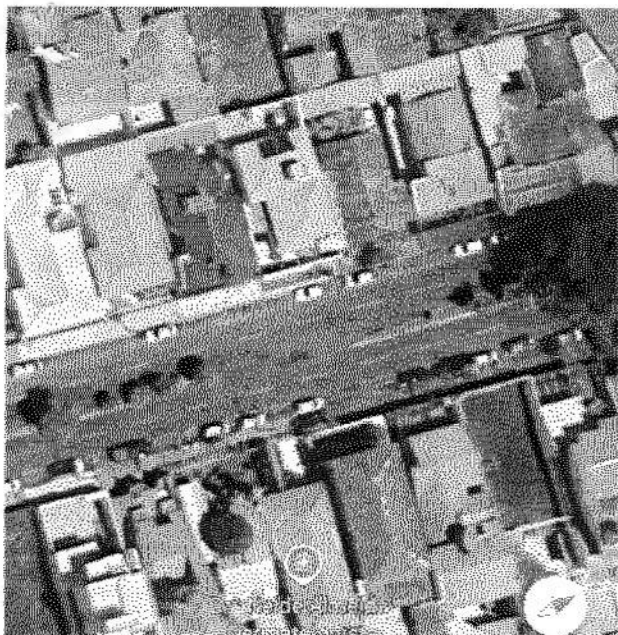

Reg 174

